



INTERNATIONAL SIM
EVERY SIM YOU NEED IN ONE PLACE

INSTALLATIE E-SIM PROFIEL ANDROID



Copyright ©2022 InternationalSIM.

Alle rechten voorbehouden.

Niets uit deze uitgave mag worden verveelvoudigd, opgeslagen in een geautomatiseerd gegevensbestand en/of openbaar gemaakt in enige vorm of op enige wijze, hetzij elektronisch, mechanisch, door fotokopieën, opnamen of op enige andere manier zonder voorafgaande schriftelijke toestemming van de uitgever.

InternationalSIM

Email: support@travel-connectivity.com • website: www.internationalsim.nl

ANDROID

Je hebt je eSIM-profiel (QR-code) per e-mail ontvangen en wilt het nu op je apparaat installeren, volg dan onze stapsgewijze installatiehandleiding hieronder.

- 1 Ga naar de instellingen van je Android-apparaat en selecteer connecties:

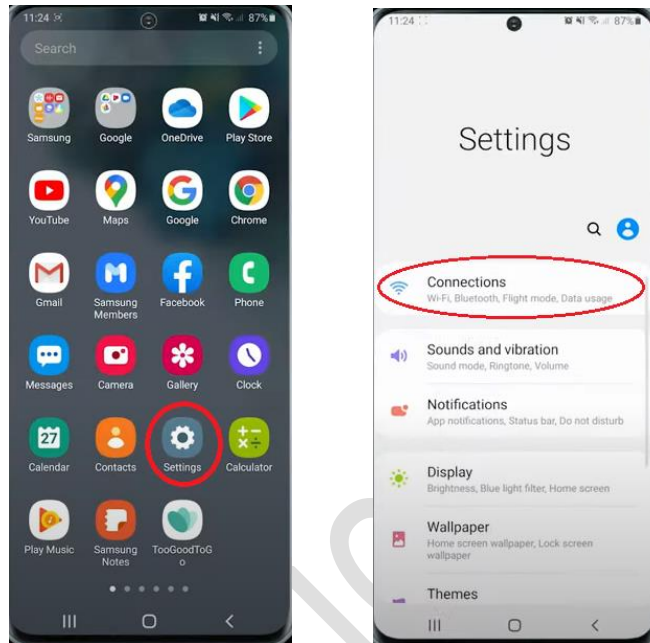

- 2 Selecteer vervolgens SIM-kaartmanager:

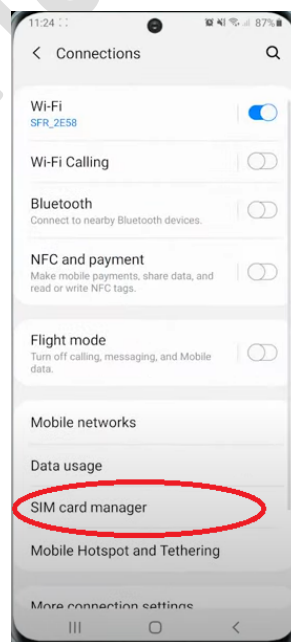

InternationalSIM

Email: support@travel-connectivity.com • website: www.internationalsim.nl

- 3 Selecteer vervolgens “Toevoegen met QR-code”:

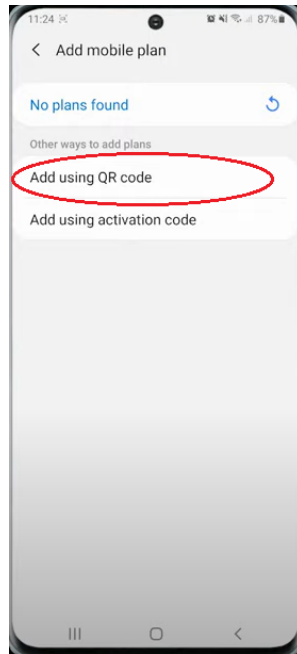

- 4 Je camera-app wordt automatisch geopend en je hoeft alleen maar de QR-code te scannen die je eerder per e-mail hebt ontvangen:

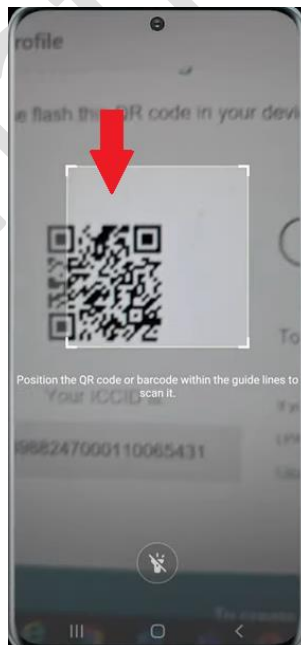

- 5 Er verschijnt een pop-up, tik op "Toevoegen":

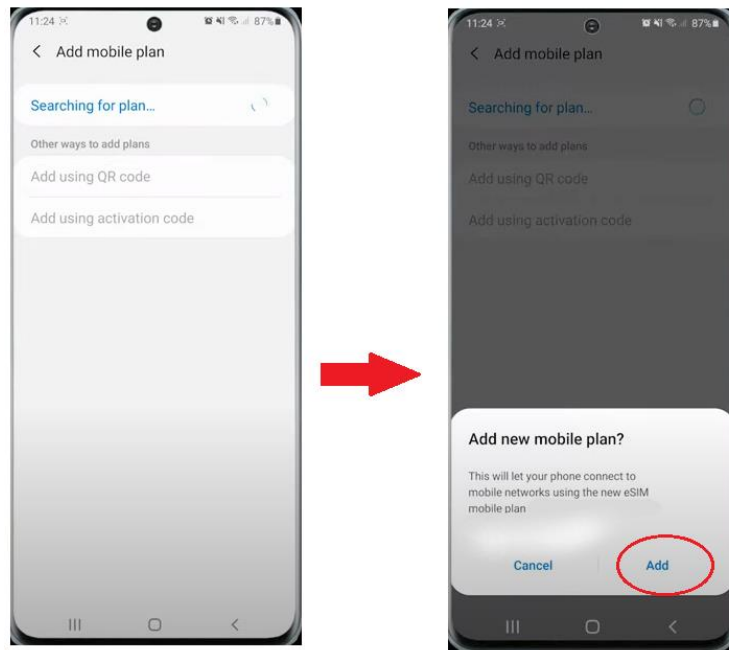

- 6 Er verschijnt een tweede pop-up, tik op OK:

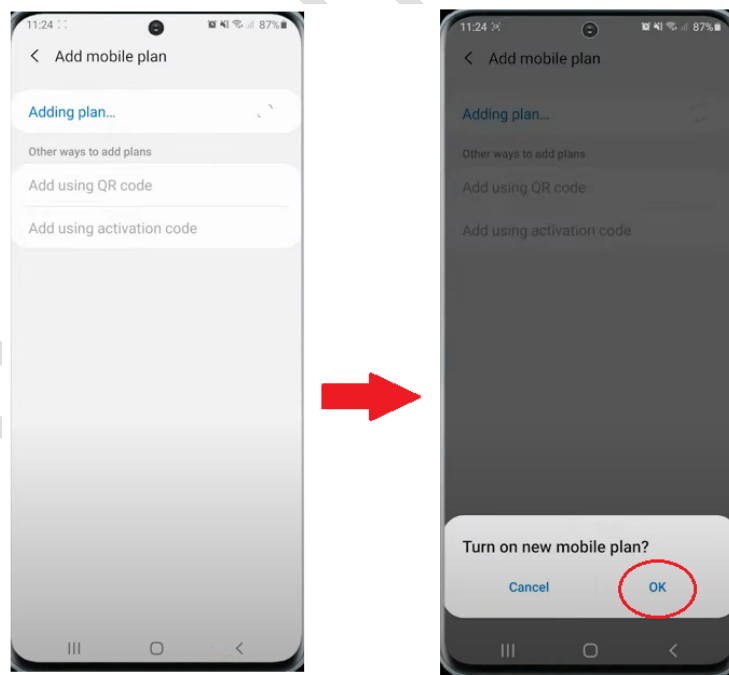

- 7 Uw eSIM-profiel wordt weergegeven in uw eSIM-lijst:

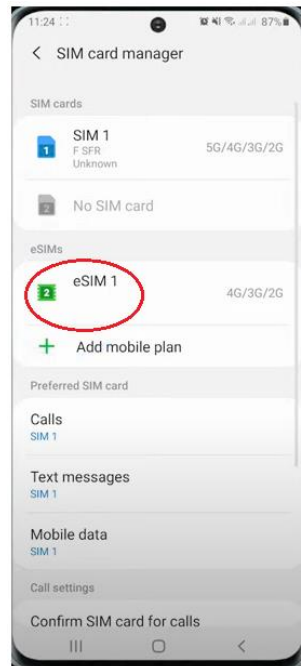

- 8 Laten we nu dit nieuwe eSIM-profiel hernoemen om het gemakkelijk te kunnen identificeren: tik erop, selecteer "Naam", hernoem het als INTSIM en klik op OK om het op het scherm te laten verschijnen:

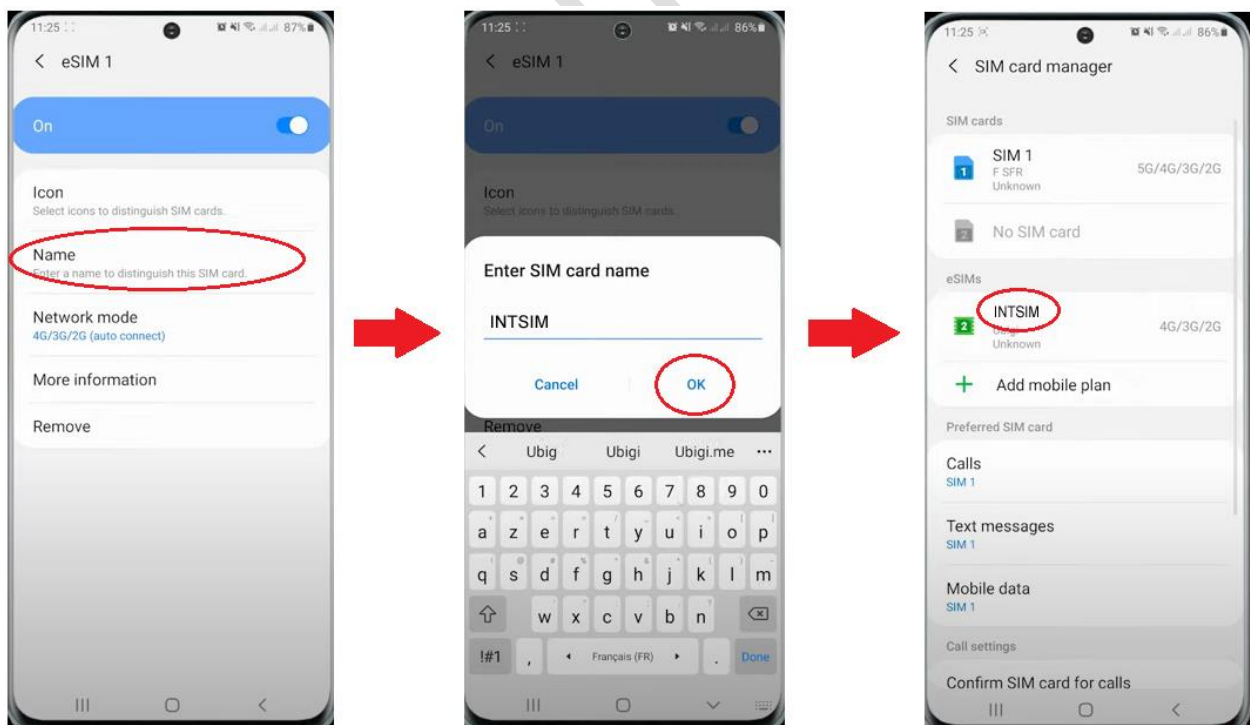

- 9 Laten we nu uw eSIM definiëren als uw standaardlijn voor mobiele data: klik op Mobile data in de lijst met voorkeurs-simkaarten en kies de INTSIM als voorkeur:

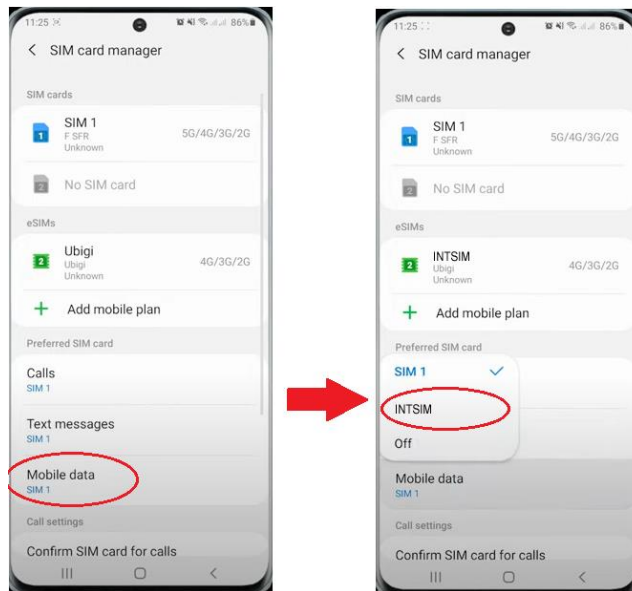

- 10 Er verschijnt een pop-up, tik op "Wijzigen" en je krijgt een bevestiging dat het klaar is:

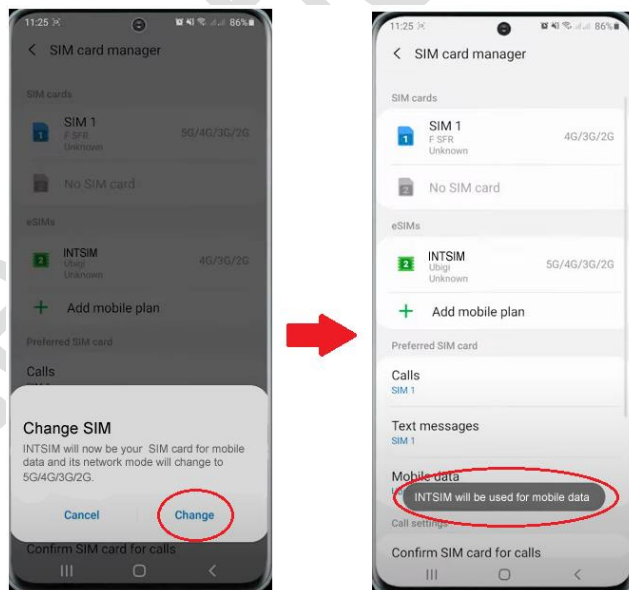

BELANGRIJK: Zorg er nu voor dat de APN instellingen correct zijn geconfigureerd en Data Roaming aan staat. (zie onze eSIM handleiding)

InternationalSIM

InternationalSIM

Email: support@travel-connectivity.com • website: www.internationalsim.nl